HOJA DE INSCRIPCIÓN

APELLIDOS _____

NOMBRE_____

DNI _____ TELEFONO DE CONTACTO _____

CORREO ELECTRONICO _____

DIRECCION _____

PROFESION _____

ENTIDAD A LA QUE ESTÁ VINCULADO/A _____

_____

LUDOTECA

DIA 29

Número de menores y edad _____

DIA 30

Número de menores y edad _____

Remitir a la Secretaría de las Jornadas **antes del dia 25 de junio**.. A partir de esa fecha, póngase en contacto directo con la Organización. Inscripciones por riguroso orden hasta completar aforo.

Tlf.: 955 776 921.
Fax: 955 692 289
e-mail: discasex@centronet.net

sexualidad afectividad discapacidad

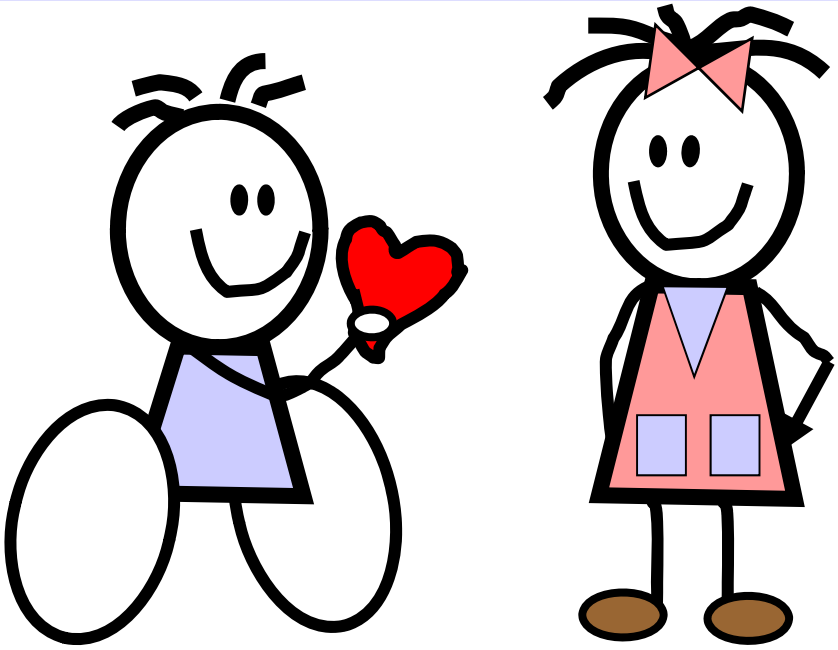

Centro de Servicios Sociales
Alcalá de Guadaíra
29 Y 30 Junio 2011

Ayuntamiento de Alcalá de Guadaíra

Día 29

16:30 h. Recepción y entrega de material

17:00 h. Inauguración

. **Don Gonzalo Rivas Rubiales**
Director General Personas con Discapacidad
Consejería Igualdad y Bienestar Social

. **Don Antonio Gutiérrez Limones**
Alcalde- Presidente
Ayuntamiento de Alcalá de Guadaíra

17:30 h. "Familia, sexualidad y discapacidad. Guía práctica"
Dña. Reyes Paniza de la Vega
Psicóloga, Master en Sexología y Terapia Sexual

18:30 h. Descanso-Café

19:00 h. Espacio Reflexivo: "Una realidad, una necesidad: hasta los ángeles tienen sexo"

. **Don Joaquín García Arias**
Confederación Andaluza de Organizaciones en favor de las Personas con Discapacidad Intelectual (FEAPS)

. **Dña. Mª José González Gila**
Centro Salud D. Paulino García Donas
Alcalá de Guadaíra

. **Dña. Pilar Sepúlveda**
Asociación AMUVI

Modera: **Don Rafael García Galán**
Trabajador Social
Distrito Sanitario Sevilla Sur

Día 30

17:00 h. "Con discapacidad y con sexualidad".
Dña. Mª Angeles Cózar Gutiérrez
Federación de Asociaciones para la Promoción de la Mujer con Discapacidad (LUNA).

18:00 h. Descanso-Café

18:30 h. Espacio Reflexivo:"Homosexualidad y discapacidad: discriminando dos veces"

. **Dña. Rosa Mena Bravo**
Asociación LGTB Sevilla "DeFrente"

. **Dña. Rocío Pérez Gómez**
Confederación Andaluza de Personas con Discapacidad Física y Orgánica (CANF)

Modera: **Don José Carlos Segura Rodríguez**
Psicólogo, Agente de Prevención
Servicios Sociales Alcalá de Guadaíra

20:00 h. Acto de Clausura

. **Don Clemente Oliveros Mejías**
Concejal de Servicios Sociales y Familia
Ayuntamiento de Alcalá de Guadaíra

. **Don José Chamizo de la Rubia**
Defensor del Pueblo Andaluz
Junta de Andalucía

Servicio de Ludoteca